Cidades | Destaque | Geral

Sotaque carioca pode virar patrimônio imaterial do estado do RJ

Projeto de lei do deputado Andrezinho Ceciliano será votado em breve na Alerj

Por **Raphael Fernandes** - 5 de julho de 2023

PUBLICIDADE

Anúncio veiculado por Google

Opções de anúncios

Enviar comentários

Anúncio? Por quê?

Compartilhe esta matéria:

Praia de Ipanema, na Zona Sul do Rio - Foto: Alexandre Macieira/Riotur

PUBLICIDADE

Anúncio veiculado por Google
Opções de anúncios
Enviar comentários
Anúncio? Por quê?

Considerado o mais inconfundível e invejado do Brasil, o **sotaque carioca** pode se tornar **Patrimônio Imaterial do Estado do Rio de Janeiro**. É o que propõe o projeto de lei 1.443/2023, do deputado Andrezinho Ceciliano (PT).

Em sua longa justificativa à Assembleia Legislativa do RJ (Alerj), o parlamentar mostra que não se trata de uma mera brincadeira. Ele recorre a uma vasta referência bibliográfica assinada por historiadores e linguistas para mostrar o por quê de, por tanto tempo, a forma de os cariocas falarem ter sido considerado ”o sotaque oficial do país”.

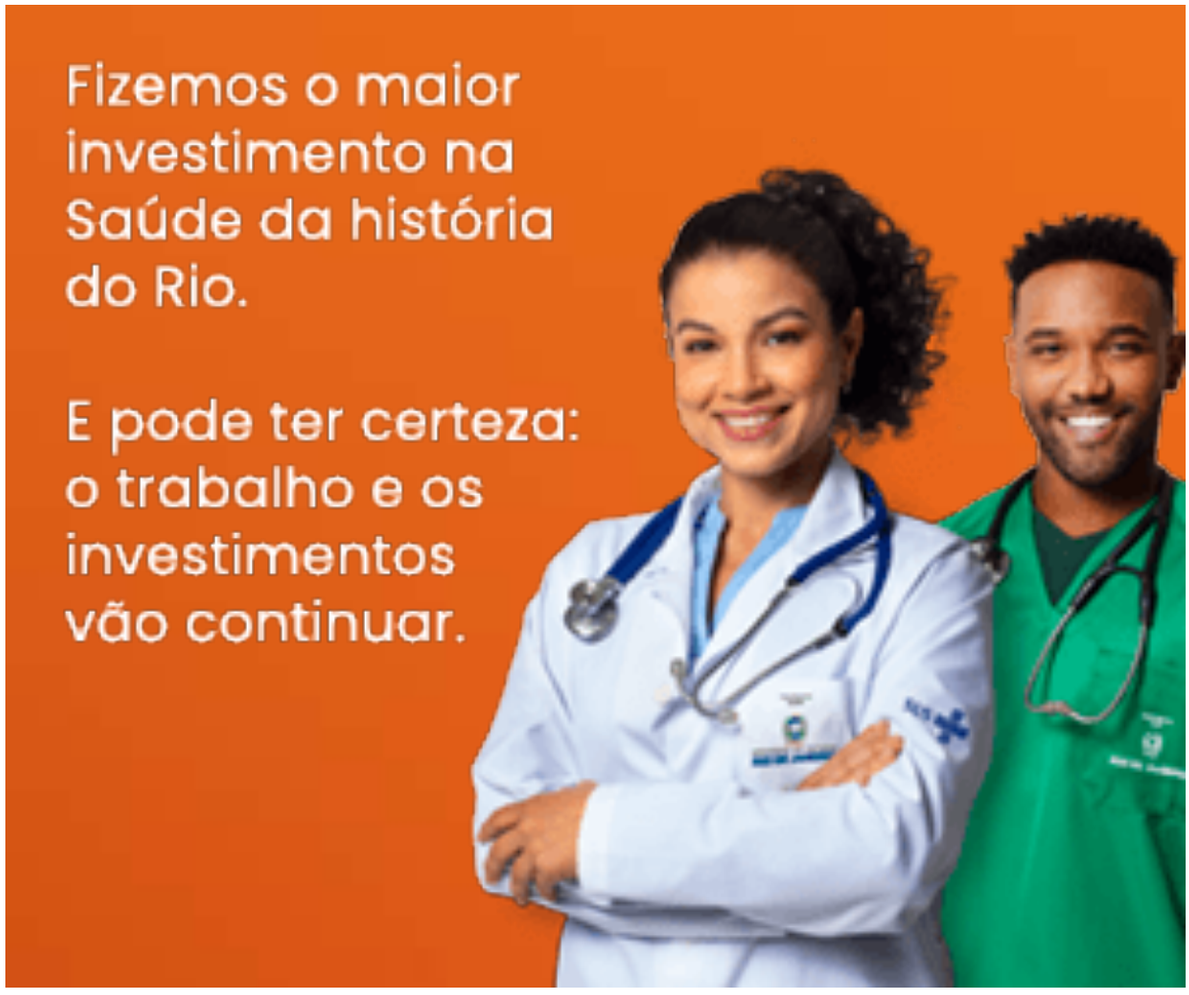

”A influência do falar carioca já era sentida, segundo o historiador Luiz Fernando Alencastro, autor do segundo volume da História Privada do Brasil, bem antes da existência do rádio e e da TV”, explica Andrezinho.

”Entre 1937 e 1956, os congressistas da época consideravam necessária uma pronúncia unificada ou padronizada no teatro. E resolveram escolher a fala carioca como a língua-padrão do teatro, da declamação e do canto eruditos do Brasil, ainda que reconhecessem como características das línguas a pluralidade de maneiras de falar, as variações fonéticas”, complementa o deputado.

Anos se passaram e os padrões mudaram. Atualmente, locutores de rádio e apresentadores de TV em todo o Brasil não são mais obrigados, como no passado, a falar da mesma maneira que os cariocas.

”Entretanto, a influência permanece. Você vai na Bahia, escuta rádio e muitos falam como os cariocas”, argumenta Ceciliano.

O parlamentar cita ainda uma pesquisa realizada em maio de 2023 pela *”Preply”*, plataforma de ensino de idiomas que entrevistou 700 pessoas de diferentes partes do país, procurando entender quais os sotaques favoritos dos brasileiros.

A enquete concluiu que a forma de falar do carioca leva nota 10 em quesitos como ” inconfundível”, ”invejável”, ”sotaque que as pessoas gostariam de ter” e 8.3 em ”charme”. Nesse, vale ressaltar, a vitória ficou com os mineiros.

Curtir 89

Raphael Fernandes

http://diariodorio.com

Raphael Fernandes é jornalista, baixista e apaixonado por futebol. Integra a equipe do DIÁRIO DO RIO desde fevereiro de 2019 e, paralelamente, atua como repórter no radialismo esportivo carioca.

Advertisement

VOCÊ PODE GOSTAR

Truque estranho para ter ereções fortes por 3h ou mais. (clique)

ENLARGON

35 celebridades que são LGBTQIA+ e

você provavelmente não sabia

NETWORTHMAGAZINE

Dinheiro não traz felicidade. Esse é o salário mensal do Papa

CONSELHOS E TRUQUES

Novo Nissan Sentra, Bônus de R$8,000.00 + Taxa 0%

NISSAN SENTRA

Truque inusitado proporciona 3h de sexo sem Viagra. Teste hoje!

ENLARGON

Fundador do império Embelleze morre, no Rio, após complicações de uma ciru…

DIARIODORIO.COM

1 truque estranho para fazer sexo por mais de 2 horas sem Viagra!

ENLARGON

Invista no Mercado Livre - Comece a ganhar segundo salário agora!

MERCADO LIVRE

O sexo vai durar 5 vezes mais se você fizer isso. Anote a receita

ENLARGON

Paolla Oliveira como Brasil nunca viu! Natural como veio ao mundo

MIRSEGONDYA

Evandro Mesquita será a atração do Festival da Lua Cheia que acontece, nes…

DIARIODORIO.COM

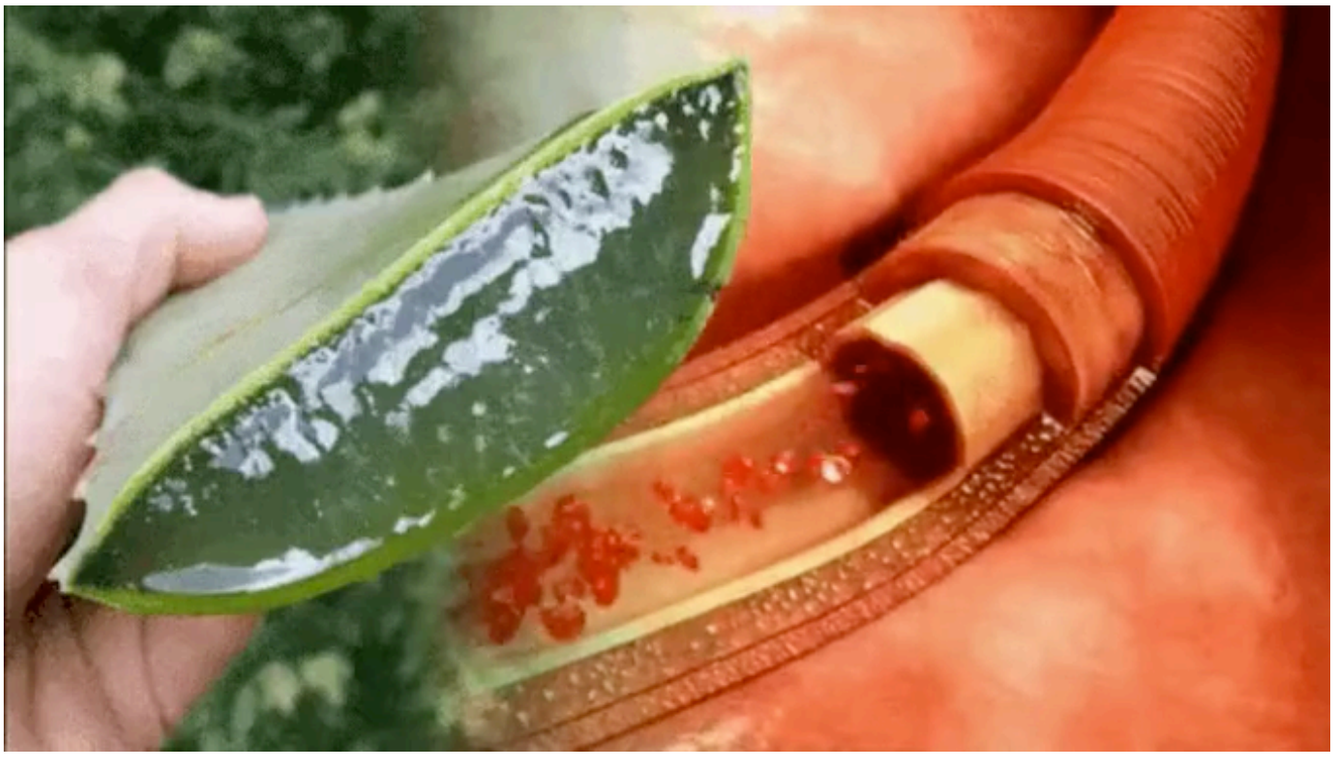

Truque inusitado para fazer sexo por 2 horas, não por 5 minutos

ENLARGON

Se você tem manchas escuras, faça isso imediatamente (brilhante!)

RTBS OFFER

Melhor que Botox? Esse truque remove rugas em um minuto

TRIODERM

Quanto custa um transplante capilar? Veja os melhores preços

RTBS OFFER

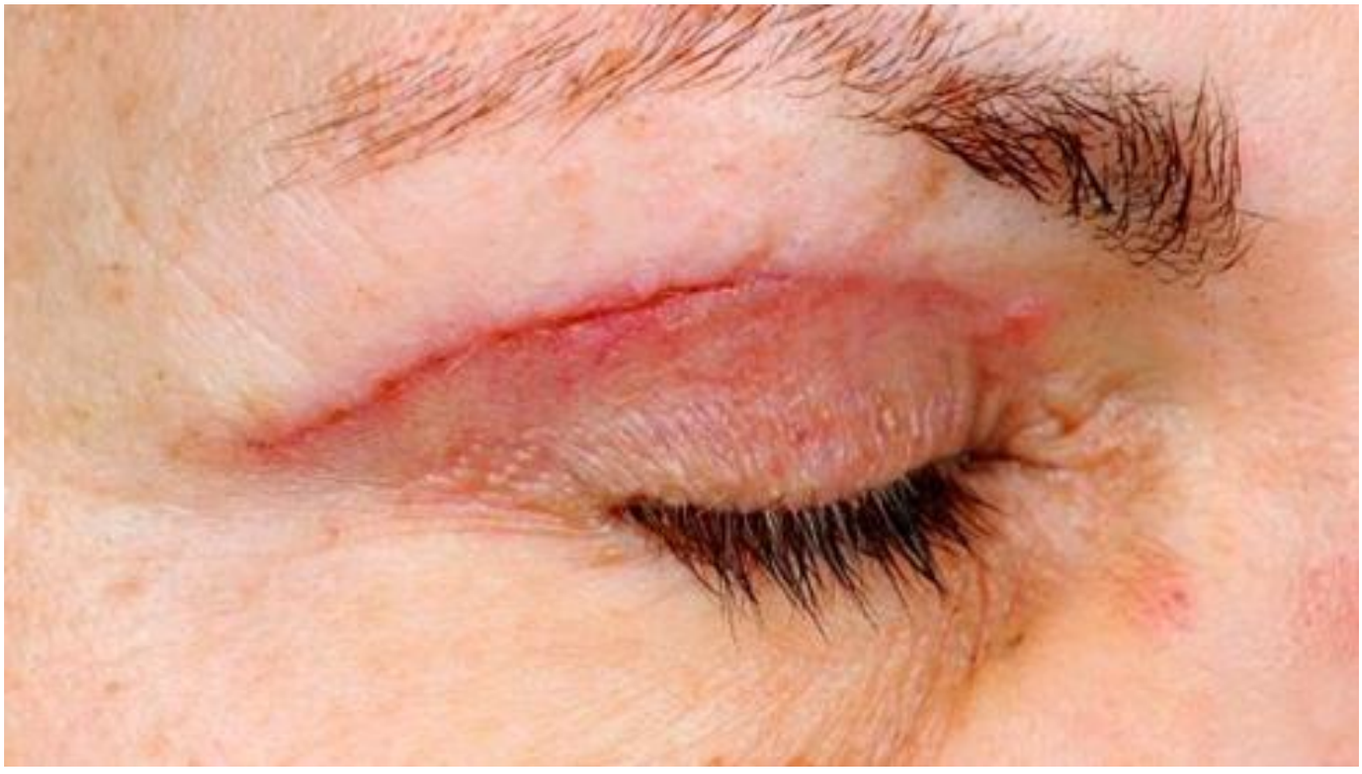

Veja quanto deve custar a cirurgia das pálpebras em 2023

RTBS OFFER

Veja quanto deve custar a cirurgia das pálpebras em 2023

RTBS OFFER

6 COMENTÁRIOS

Marcelo

6 de julho de 2023 At 00:32

Desperdício de salário… só poderia ter sido do Partido do PosTe

Responder

Marcelo

6 de julho de 2023 At 00:31

Desperdício de salário ??… só poderia ter sido do Partido do PosTe

Responder

Danico

5 de julho de 2023 At 17:47

Que besteira esses parlamentares vivem arrumando.
Nem a própria língua portuguesa recebe atenção e proteção, pupulando em todo canto estabelecimentos e produtos em língua estrangeira… agora vem deputados (ainda por cima) inventar (longe de atribuições estaduais que se espera) patrimônio imaterial do estado o sotaque carioca???

Deve estar sobrando tempo para esses vagabundos parlamentares.

Responder

Cristina

5 de julho de 2023 At 14:57

Só podia ser do PT mesmo!!Gente inútil(isso,na melhor das hipóteses,né?)

Responder

Cristina

5 de julho de 2023 At 14:56

Vai trabalhar vagabundo!!!!!!
Pra isso q essa gentalha é paga por nós?
Sotaque “carioca”já era seu boçal!!!É tanto imigrante,BBB ,cabeça chata com voz pastosa querendo se passar por carioca,q esse tal sotaque se restringe à gente com mais idade,realmente carioca à gerações , e com um certo nível educacional(quando os professores em sua maioria não eram esses semi analfabetos q são hoje).A maioria dos professores atualmente já foram alunos da geração Paulo Freire,um nível deplorável!!!É só ver que gente mais velha fala muito mais corretamente que essa nova geração… um festival de nois fumo,agente fomos…um horror!!!
Ao invés dessa ideia de jerico, porque não colocar esses professorecos pra aprender a ensinar a se falar o português corretamente???

Responder

Guita Schechtman

5 de julho de 2023 At 14:22

Não deve ter nada importante para resolver na cidade, além de placa de elevador e sotaque carioc.

Responder

Comente

Comentário:

Nome:*

E-mail:*

Site:

☐ Salve meu nome, e-mail e site neste navegador para a próxima vez que eu comentar.

POSTAR COMENTÁRIO

Posts recentes

Evandro Mesquita será a atração do Festival da Lua Cheia que acontece, neste domingo, no ParkJacarepaguá

Um Dia dos Pais agitado em Campos – Bastidores do Rio

Governo do RJ lança sistema de transparência para o comércio de desmontagem de veículos

Hotel mais famoso do Brasil, Copacabana Palace completa 100 anos; veja quanto custa a estadia

Assaí abre 283 vagas de emprego para nova loja em Duque de Caxias

DIÁRIO doRIO

Newsletter

Receba gratuitamente as principais notícias do dia

E-mail ENVIAR

Fale com a Redação

Fale com o Comercial

Expediente

Conselho Editorial

Nossa Sede

História e Antecedentes

Missão e Valores

Responsabilidade Social

Política de Privacidade

Mapa do Site

Siga o Diário do Rio

ENTRAR NO GRUPO

Diário do Rio

Travessa do Comércio, 2 a 6 - Arco do Teles. Centro, Rio de Janeiro – RJ CEP: 20091-000 Tel: (21) 2507-8596

ANJ ASSOCIAÇÃO NACIONAL DE JORNAIS

MEMBRO DA

© Diário do Rio